

## Checkup Prostata

In questo studio medico è possibile eseguire in una sola giornata un checkup completo della prostata.

In mattinata (entro le ore 10:00) è possibile effettuare il prelievo ematico (per il PSA) e l'esame delle urine presso uno qualunque dei punti prelievo Synlab, consultabili dal sito:

[www.synlab.it](http://www.synlab.it)

(quello più vicino a questo studio si trova in VIA VERGIATE, 3)

Nel pomeriggio si completerà il checkup attraverso l'effettuazione in questo studio di:

- Uroflussometria
- Ecografia prostatica per volumetria prostatica o EcoTR per approfondimento diagnostico
- Visita finale da parte dello specialista urologo.

A fine visita verrà rilasciata cartella completa con risultati del checkup prostatico da portare al seguito ai successivi controlli periodici (annuali, salvo diversa prescrizione medica) previsti in base all'età ed alla patologia.

*Prevenire è sempre meglio che curare!*

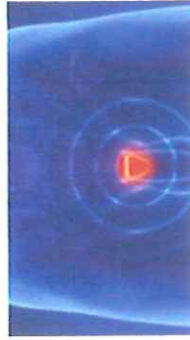

*E costa anche meno...!*

## Modalità di prenotazione

Per accedere al servizio è necessario prenotare il checkup presso questo studio medico attraverso i seguenti metodi di prenotazione:

- Telefonica:  
dal Lunedì al Sabato dalle ore 14:00 alle ore 16:00 al seguente numero

**391 7005031**

- Via E-mail:  
Inviare una e-mail con i propri dati, informazioni su precedenti esami effettuati e recapiti telefonici al seguente indirizzo

**[checkup.prostata@gmail.com](mailto:checkup.prostata@gmail.com)**

e riceverete una e-mail di risposta con data della prenotazione e tutte le istruzioni per la preparazione alla visita.



**Studio Medico Bonola**

Via Cechov 48—Milano (3° piano)

AUTO: parcheggio verde Centro Commerciale Bonola (gratuito le prime 2 ore e mezza)

METRO: fermata Bonola, linea rossa.



# Checkup Prostata



Informazioni per i pazienti

[www.CheckupProstata.it](http://www.CheckupProstata.it)



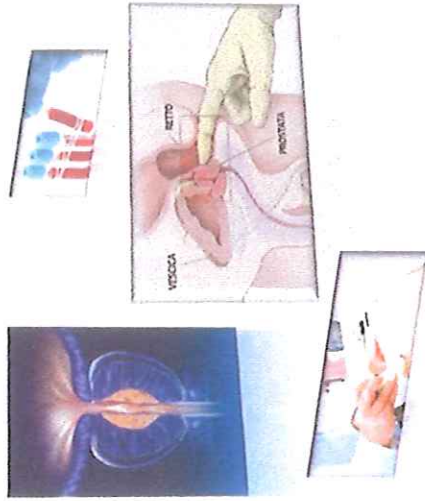

L'**ipertrofia Prostatica Benigna** non è assolutamente da considerare una condizione che può precedere il **tumore della prostata** in quanto non degenera in una patologia neoplastica. Piuttosto le due patologie possono coesistere e trarre origine da zone della prostata completamente differenti tra di loro.

Per un uomo è sicuramente importante occuparsi e monitorare la propria prostata prima che essa inizi a causare disturbi. E' inoltre da tener presente che una sintomatologia non molto importante può ugualmente essere un segnale di un cattivo stato del sistema urinario che può con il passar del tempo sempre più peggiorare la propria condizione.

Dopo i 50 anni è pertanto opportuna una visita urologica a scopo preventivo ogni 12 mesi poiché una adeguata prevenzione permette di scoprire eventuali patologie in uno stadio iniziale consentendo così di trattare le patologie della prostata in maniera sempre più efficace.

#### Il ruolo dell'Urologo

Come specialista di riferimento per le vie urinarie e l'apparato genitale maschile, l'Urologo vigila sulla salute dei pazienti in tutte le varie età della vita maschile con una particolare attenzione per gli uomini che hanno superato i 50 anni di età. Tali soggetti sono più esposti a rischi di patologie prostatiche che possono essere colte in fase precoce come l'IPB e il Carcinoma della Prostata.

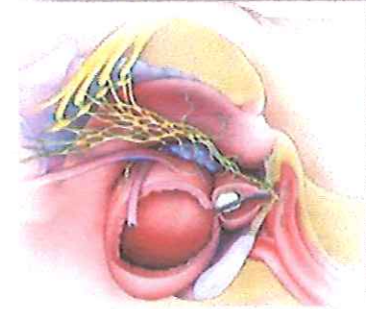

Soprattutto nel caso di un tumore della prostata una diagnosi precoce può significare una guarigione completa dalla malattia. Pertanto il compito dello specialista non è tanto quello di richiedere il Test PSA, ma piuttosto interpretare il valore di quest'ultimo nel contesto del quadro clinico, dirimendo tra le varie patologie, tumorali e non.

L'urologo non potrà forse evitare che insorga la malattia prostatica ma può sicuramente fare in modo che sia curata prontamente e nella maniera più efficace!

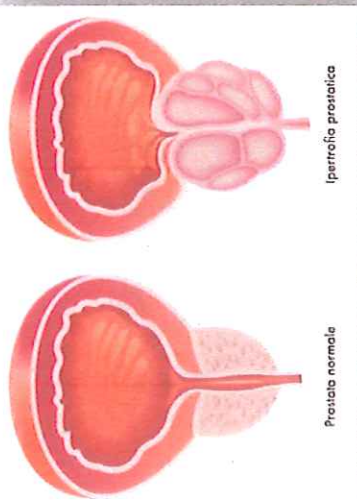

## La Prostata

La prostata è un organo fibromuscolare e ghiandolare di cui solo gli uomini sono dotati, delle dimensioni di una castagna, che si trova al di sotto della vescica e circonda l'uretra.

La Prostata è composta da una zona periferica, una centrale, una di transizione, una porzione anteriore ed una sfinterica preprostata, tutte poi contenute all'interno di una capsula fibrosa che la isola dagli altri organi adiacenti quali il retto, la vescica ed i muscoli del piano perineale.

La Prostata riveste una importante funzione nella produzione del liquido seminale (20-30% del totale dell'eiaculato) poiché fornisce componenti fondamentali alla sopravvivenza e alla qualità degli spermatozoi. Pertanto alcune alterazioni della struttura e dello stato dell'organo possono influenzare la fertilità maschile.

La Prostata può essere la sede di malattie infiammatorie quali le **Prostatiti**, l'**ipertrofia Prostatica Benigna (IPB)**, e **tumori maligni** quali l'**Adenocarcinoma Prostatico**. L'organo trovandosi situato sotto la vescica e intorno all'uretra può influire sul modo di urinare; pertanto ogni volta che insorgano disturbi o alterazioni nella minzione la prostata può potenzialmente esserne la causa.